



Novinky a změny POEM

verze 5.2

30. 11. 2011



Obsah

1.	POEM verze 5.2	3
1.1.	Projekty.....	5
1.2.	Kalendář.....	5
1.3.	Helpdesk	6
1.4.	Externí helpdesk	6
1.5.	Aktivity.....	7

1. POEM verze 5.2

Nejvýznamnější změny verze na obecné úrovni.

- Výběr podbarvení obrazovek POEM ze 7 základních barev.

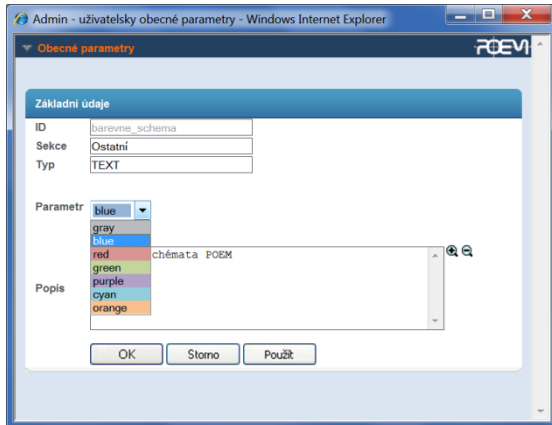

Volbu je možno nastavit v sekci „Admin“ – *uživatelské obecné parametry – Ostatní – barevne_schema*

- Vlastní nastavení úvodní obrazovky POEM – „POEM – vlastní“

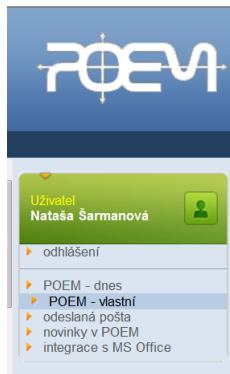

V sekci „Admin“ – *uživatelské obecné parametry – Ostatní –homepage* je možno nastavit, zda se při vstupu na úvodní obrazovku načte „POEM - dnes“ nebo „POEM - vlastní“.

Obecné parametry POEM

Základní údaje

ID:

Sekce:

Typ:

Parametr:

- POEM - dnes
- POEM - vlastní

Popis:

Na obrazovce „POEM – vlastní“ jsou vybrané filtry, které mohou být nastaveny globálně či uživatelsky. Vybraný filtr se na tuto obrazovku zařadí volbou u uložení filtru – „Zobrazit na homepage“, případně „zobrazit přes celou šířku stránky“.

Podmínky výběru Zobrazované atributy Třídění Ostatní **Uložení filtru**

Akce: Uložit Uložit jako nový Smazat

Zobrazit na homepage: zobrazit přes celou šířku stránky

Název filtru:





Popis filtru:

Výsledné zobrazení:

Konzultace						Maintenance					
Hodnota	01	02	03	04		Hodnota	Výnosy	Průměrné náklady	Hrubá marže	Čistý zisk	Čistý zisk
Výnosy - plán	0,00	0,00	0,00	0,00	0,00	rozpočet	828 487,97	225 879,70	700 682,27	236 204,99	464 287,27
Výnosy - skutečnost	152 096,04	44 042,54	103 428,00	0,00	4 620,00	skutečnost	848 872,41	281 129,60	609 924,11	442 460,71	187 473,28
Výnosy - rozdíly	152 096,04	44 042,54	103 428,00	0,00	4 620,00	procento	102 %	133 %	87 %	187 %	42 %
Průměrné náklady - plán	0,00	0,00	0,00	0,00	0,00						
Průměrné náklady - skutečnost	0,00	0,00	0,00	0,00	0,00						
Průměrné náklady - rozdíly	0,00	0,00	0,00	0,00	0,00						
Hrubá marže - plán	0,00	0,00	0,00	0,00	0,00						
Hrubá marže - skutečnost	152 096,04	44 042,54	103 428,00	0,00	4 620,00						
Hrubá marže - rozdíly	152 096,04	44 042,54	103 428,00	0,00	4 620,00						
Čistý zisk - plán	-2 000 000,00	500 000,00	500 000,00	500 000,00	500 000,00						
Čistý zisk - skutečnost	127 740,25	124 916,25	1 900,00	0,00	1 760,00						
Čistý zisk - rozdíly	-1 872 259,75	-375 083,75	-498 941,00	-500 000,00	-498 239,00						
Čistý zisk - plán	-2 000 000,00	500 000,00	500 000,00	500 000,00	500 000,00						
Čistý zisk - skutečnost	24 355,79	80 872,71	102 388,00	0,00	2 860,00						
Čistý zisk - rozdíly	2 024 355,79	419 127,29	602 388,00	500 000,00	502 860,00						

ID	Název	Projekt/lektor	Typ	Koncový zákazník	Pravidelnost/náročnost projektu	Prázdná	Typ
764	Obchodní divize softwarová řešení	Sarmanová Nataša	SE	VIAVIS a.s.	100		interní projekt
1287	POEM vývoj 4.3	Ludský Vladimír	SE		100		vývojový projekt
1176	POEM vývoj 4.3 ano	Kučelovský Pavel	SE		100		vývojový projekt
1419	POEM vývoj 4.4	Bubík Libor	SE	VIAVIS a.s.	100		vývojový projekt

Vzhled obrazovky „POEM – vlastní“ je možno přizpůsobit tlačítky u jednotlivých filtrů:

-  editace filtru
-  zařazení zobrazení filtru před předchozí filtr
-  zařazení zobrazení filtru za následující filtr
-  odstranění filtru z „POEM – vlastní“

1.1. Projekty

- Přidán výpočet plnění projektu „procento“ do funkce „Porovnání rozpočet - skutečnost“.



The screenshot shows the application's main menu with icons for 'partneři', 'kontakty', 'projekty', 'plán', 'dokumenty', 'helpdesk', 'aktivity', 'kalendář', 'úlohy', 'zprávy', 'dotazy', and 'admin'. Below the menu, there are tabs for 'Porovnání rozpočet - skutečnost' and 'Aktivní filtry'. The 'Aktivní filtry' tab is active, showing a list of filters with checkboxes. A red arrow points to the 'procento' checkbox, which is currently unchecked. Other filters include 'Zobrazovat v seznamech uživatelů bývalé zaměstnance', 'Ve výhledovém seznamu umožnit omezený výběr pro hromadné akce', 'Zobrazit možnosti výběru při filtru v exportu do excelu', 'Zobrazovat vážené hodnoty', 'Zobrazovat řádek rozdílů', and 'Zobrazovat řádek procento'.



The screenshot shows a table titled 'Porovnání rozpočet - skutečnost' with the filter 'Aktivní filtr: 2007 Q2 projekty'. The table has columns for 'Obchodník', 'Projekt', 'Hodnota', 'Výnosy', 'Přímé náklady', 'Hrubá marže', 'Flotní náklady', and 'Čistý zisk. Divize'. The data is as follows:

Obchodník	Projekt	Hodnota	Výnosy	Přímé náklady	Hrubá marže	Flotní náklady	Čistý zisk. Divize
		rozpočet 3 224 000,00	700 000,00	0,00	3 224 000,00	838 960,00	2 385 040,00
		skutečnost 1 180 000,00	250 000,00	0,00	910 000,00	98 190,00	811 810,00
		procento 30 %	38 %	0 %	28 %	12 %	34 %
Kraň Pavel	THORIN outsourcing (9)	rozpočet 384 000,00	0,00	0,00	384 000,00	0,00	384 000,00
		skutečnost 0,00	0,00	0,00	0,00	2 448,00	-2 448,00
		procento 0 %	0 %	0 %	0 %	0 %	-1 %
Liška Andrej	CSC - obchodná příležitost (29)	rozpočet 1 100 000,00	150 000,00	0,00	950 000,00	600 000,00	350 000,00
		skutečnost 0,00	0,00	0,00	0,00	0,00	0,00
		procento 0 %	0 %	0 %	0 %	0 %	0 %
Liška Andrej	Inscel - malý projekt (25)	rozpočet 60 000,00	0,00	0,00	60 000,00	1 088,00	48 912,00
		skutečnost 60 000,00	0,00	0,00	60 000,00	19 436,00	30 564,00
		procento 100 %	0 %	0 %	100 %	3786 %	62 %
Liška Andrej	MILLING - nákup prodej (27)	rozpočet 300 000,00	250 000,00	0,00	60 000,00	288,00	49 712,00
		skutečnost 300 000,00	250 000,00	0,00	60 000,00	24 842,00	25 858,00
		procento 100 %	100 %	0 %	100 %	8348 %	82 %
Liška Andrej	Prefo - Lotzulco - projekt (24)	rozpočet 732 000,00	0,00	0,00	732 000,00	83 952,00	678 048,00
		skutečnost 0,00	0,00	0,00	0,00	792,00	-792,00
		procento 0 %	0 %	0 %	0 %	1 %	-0 %

- Přidáno pole k zobrazení a třídění „ID projektu“ do funkce „Porovnání rozpočet - skutečnost“.

1.2. Kalendář

- Doplněna funkce do kalendáře zdrojů – Outlook – „Import“ a „Export“.



1.3. Helpdesk

- Barevné odlišení tiketů na úvodní obrazovce POEM dle termínu

Můj Helpdesk			
ID	partner	název	termín
17	ABC Virtual	Zádst o opravu zálohování serveru	04.01.2012
2	MILLING, s.r.o.	Reklamacia	28.12.2011
4	EUROHOL, s.r.o.	Reklamace	08.12.2011

- V poli "Nahlásil" se nyní zobrazují všechny kontakty přiřazené k partnerovi i ty, které jsou přiřazeny dle sekce Partneři u kontaktu.

1.4. Externí helpdesk

- V externím HD se zobrazují jen vybrané projekty (pomocí zaškrtnutí v základních údajích projektu v systému).

Datum zahájení projektu	01.01.2010
Zahrnout do forecastingu v plné výši	<input checked="" type="checkbox"/>
Zobrazovat ve výběrech pro všechny partnery	<input type="checkbox"/>
Zobrazit projekt v externím helpdesku partnera	<input type="checkbox"/> 
Automaticky ukončit etapu po uplynutí plánovaného období	<input checked="" type="checkbox"/>
Automaticky ukončit projekt po skončení poslední etapy	<input type="checkbox"/>
Divize	Projekce

- Možnost omezení přístupu na HD pro zadané kontakty (pomocí zaškrtnutí v dalších údajích kontaktu v systému).

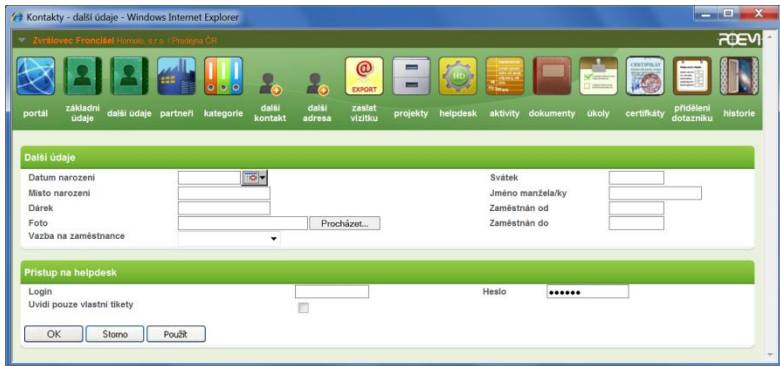

Kontakty - další údaje - Windows Internet Explorer

Zvřelovec František | Home | Strá | Projevy OI

portál základní údaje další údaje partneři kategorie další kontakt další adresa zaslát vizitku projekty helpdesk aktivity dokumenty úkoly certifikáty přidělení dotazníku historie

Další údaje

Datum narození Svátek

Místo narození Jméno manžela/ky

Dárek Zaměstnan od

Foto Procházejte...

Vazba na zaměstnance Zaměstnan do

Přístup na helpdesk

Login Heslo

Uvidí pouze vlastní tikety

- Vznikla povinnost zadat stav tiketu při změně.

1.5. Aktivita

- Přenos e-mailu z Outlooku do aktivity - pouze vlastník e-mailové schránky se zaznamená do pole jednal, ostatní uživatelé do pole na vědomí.